



**INSCRIPCIONES**   
[mistiemposconchip.com](http://mistiemposconchip.com)

- ✓ **Humilladero:** 3 Noviembre
- ✓ **Mollina:** 17 Noviembre
- ✓ **Fuente de Piedra:** 1 Diciembre
- ✓ **Alameda:** 15 Diciembre

# REGLAMENTO





# FECHAS Y HORARIOS

- ✓ **HUMILLADERO**  3 de Noviembre de 2024  Plaza de los Derechos Humanos
- ✓ **MOLLINA**  17 de Noviembre de 2024  Plaza Atenas
- ✓ **FUENTE DE PIEDRA**  1 de Diciembre de 2024  Plaza de la Constitución
- ✓ **ALAMEDA**  15 de Diciembre de 2024  Campo Municipal de Deportes

# FECHAS Y HORARIOS

HORARIO	ACCIÓN	UBICACIÓN	CATEGORÍAS
8:00 a 09:45	Entrega Dorsales	Zona de salida-Meta	Todas las Categorías
10:00	Salida	Zona de salida-Meta	Prebenjamines
10:05	Salida	Zona de salida-Meta	Benjamines
10:15	Salida	Zona de salida-Meta	Alevines
<b>10:30</b>	<b>Salida</b>	<b>Zona de salida-Meta</b>	<b>UrbanTrail del Aceite ( Adultos)</b>
10:35	Salida	Zona de salida-Meta	Infantiles
10:45	Salida	Zona de salida-Meta	Cadetes
<b>12:00</b>	<b>Entrega de Premios</b>	<b>Zona de salida-Meta</b>	<b>UrbanTrail del Aceite Series</b>

# INSCRIPCIONES Y PRECIOS

**PRECIO DE UNA  
PRUEBA DE LA SERIE**

URBAN  
TRAIL  
(ADULTOS)  
10€

URBAN  
KIDS  
(NIÑOS)  
4€

**PRECIO DE LAS 4  
PRUEBAS DE LA SERIE**

URBAN  
TRAIL  
(ADULTOS)  
38€

URBAN  
KIDS  
(NIÑOS)  
15€

✓ El pago de la inscripción da derecho a: Seguros, Avituallamientos, Bolsa del corredor y Guardarropa.

# INSCRIPCIONES Y PRECIOS

**INSCRIPCIÓN A LAS  
4 PRUEBAS DE LA SERIE**

<https://mistiemposconchip.com/eventos/urban-trail-del-aceite-series>

**INSCRIPCIÓN A LA PRUEBA  
DE HUMILLADERO**

<https://mistiemposconchip.com/eventos/humilladero-urban-trail-del-aceite-series>

**INSCRIPCIÓN A LA  
PRUEBA DE MOLLINA**

<https://mistiemposconchip.com/eventos/mollina-urban-trail-del-aceite-series>

**INSCRIPCIÓN A LA PRUEBA  
DE FUENTE DE PIEDRA**

<https://mistiemposconchip.com/eventos/fuente-de-piedra-urban-trail-del-aceite-series>

**INSCRIPCIÓN A LA  
PRUEBA DE ALAMEDA**

<https://mistiemposconchip.com/eventos/alameda-urban-trail-del-aceite-series>

# CATEGORÍAS Y DISTANCIAS

PRUEBA	DISTANCIA
HUMILLADERO	9.6 Km
MOLLINA	12.5 Km
FUENTE DE PIEDRA	10 Km
ALAMEDA	8.2 Km

# CATEGORÍAS Y DISTANCIAS

## URBAN TRAIL (ADULTOS)

CATEGORÍAS M/F	AÑO NACIMIENTO	DISTANCIA
JUVENIL	2007 y 2008	De 8 a 13 Km*
JUNIOR	2002, 2003, 2004, 2005, 2006	De 8 a 13 Km*
SENIOR	2001 hasta 34 años	De 8 a 13 Km*
VETERANOS A	35 a 44 años	De 8 a 13 Km*
VETERANOS B	45 a 54 años	De 8 a 13 Km*
VETERANOS C	Más de 55 años	De 8 a 13 Km*
PARATLETAS	Atletas con alguna discapacidad física, psíquica o sensorial	Consultar en <a href="mailto:carmelo@newk.es">carmelo@newk.es</a>

# CATEGORÍAS Y DISTANCIAS

## URBAN KIDS (NIÑOS)

CATEGORÍAS M/F	AÑO NACIMIENTO	DISTANCIA
PREBENJAMÍN	2017 y posteriores	200 m.
BENJAMÍN	2015 y 2016	500 m.
ALEVÍN	2013 y 2014	1.000 m.
INFANTIL	2011 y 2012	1.500 m.
CADETE	2009 y 2010	2.000 m.



# CLASIFICACIONES Y TROFEOS

## URBAN TRAIL DEL ACEITE SERIES

- ✓ Trofeo a los 3 primeros clasificados de cada Categoría. \* En cada una de las pruebas
- ✓ Trofeo al mejor atleta local masculino y femenino \* En cada una de las pruebas
- ✓ Sudadera conmemorativa para las personas que se inscriban a la serie completa
- ✓ Premios en metálico: 1º clasificado/a de la Serie completa (85€) y 2º clasificado/a de la Serie completa (40€) en categorías Senior, Veterano A, B y C.

## URBAN KIDS

- ✓ Medalla a las personas participantes de las categorías Prebenjamín y Benjamín.
- ✓ Medalla a las 3 primeras personas de las categorías Alevín, Infantil y Cadete.

*El cronometraje y clasificaciones serán a cargo de la **Federación Andaluza de Atletismo***



# CIRCUITO DE HUMILLADERO





# CIRCUITO DE MOLLINA



Desnivel

DISTANCIA: 12.5 km

469 m 564 m 163 m

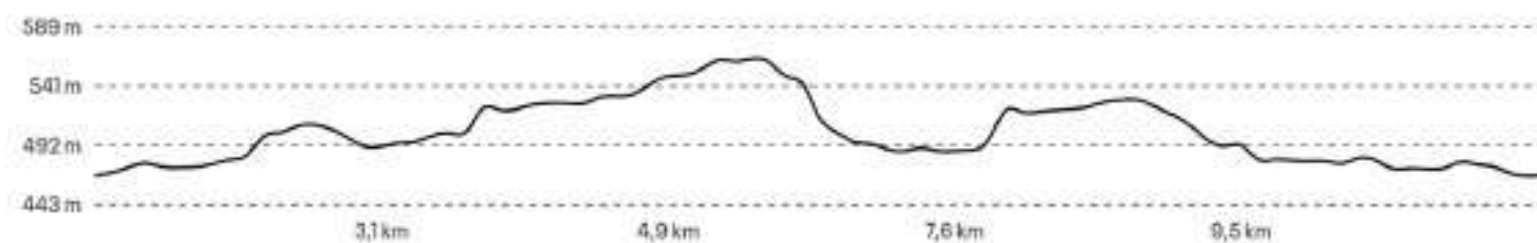

Detalles de escalada



# CIRCUITO DE FUENTE DE PIEDRA

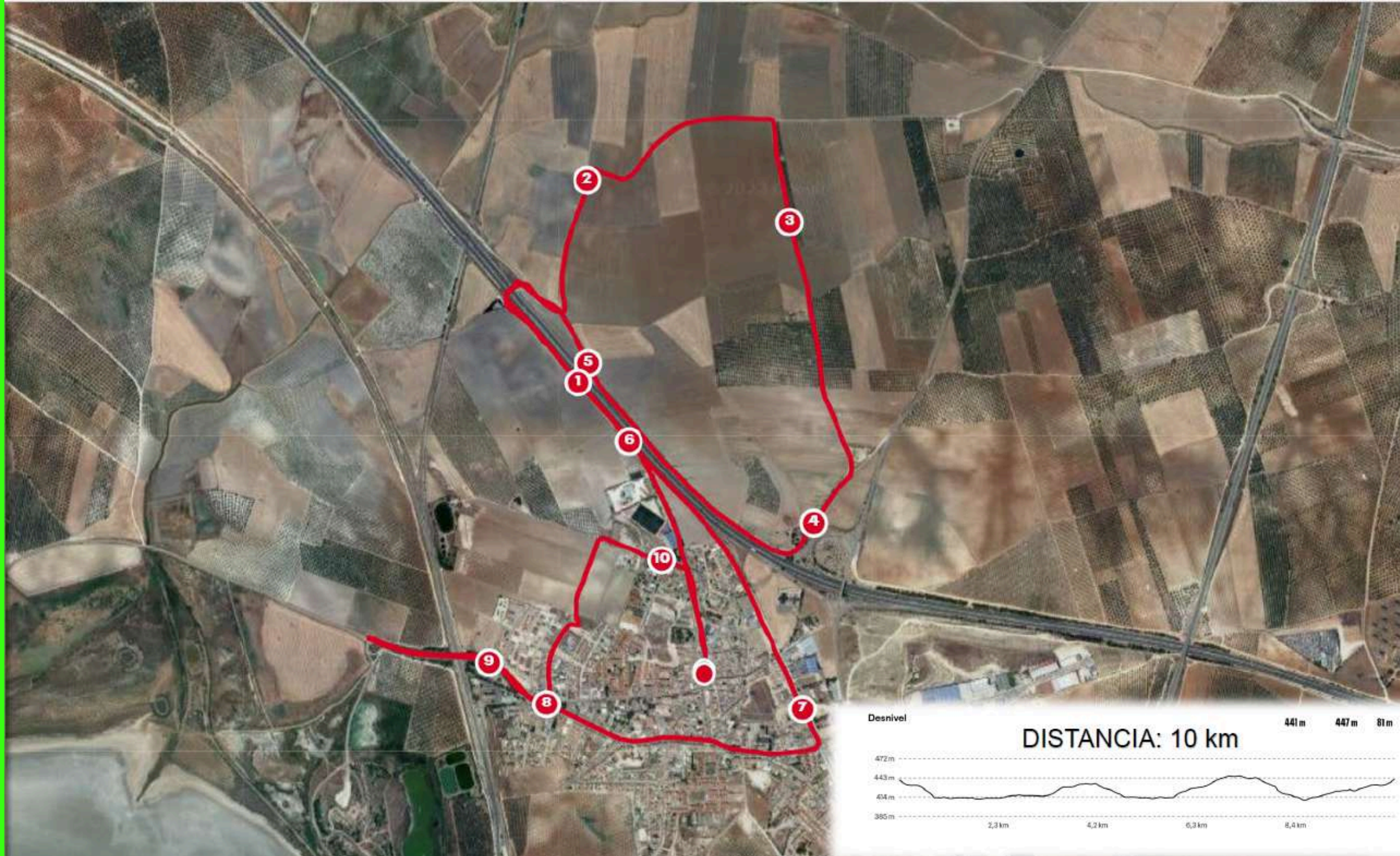

Desnivel

DISTANCIA: 10 km

441m 447m 81m

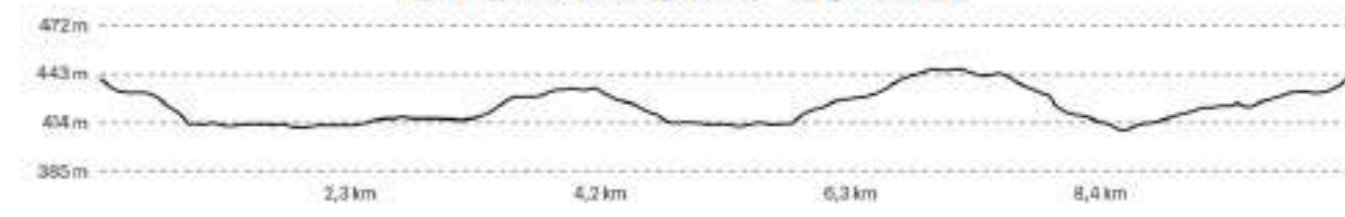



# CIRCUITO DE ALAMEDA

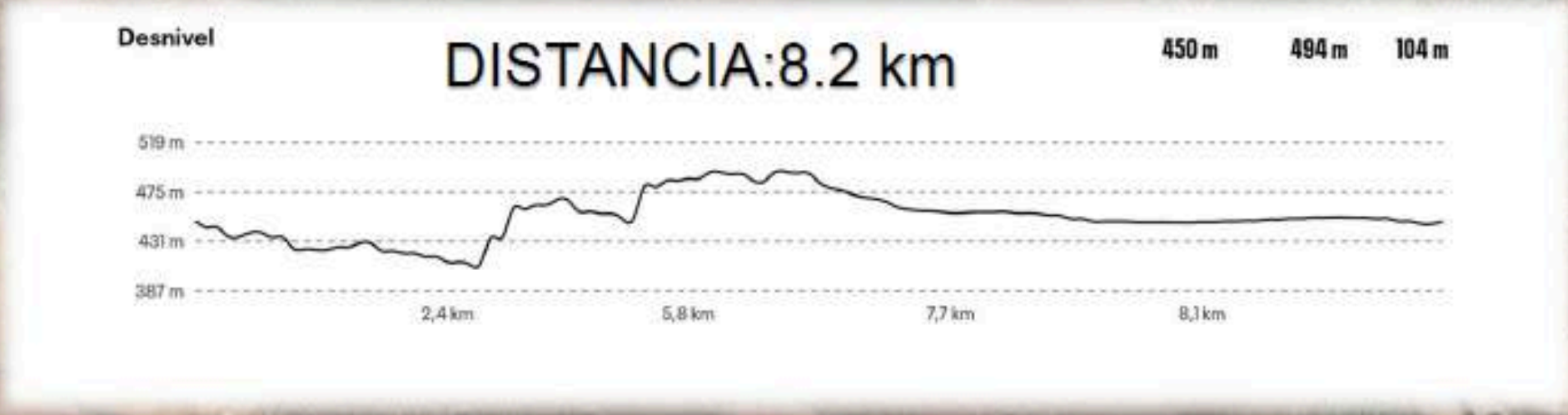



# CIRCUITO DE HUMILLADERO KIDS

- Prebenjamin 200 m
- Benjamines 500 m
- Alevines 1000 m
- Infantiles 1500 m
- Cadetes 2000 m

## CIRCUITO A



## CIRCUITO B





# CIRCUITO DE MOLLINA KIDS

- Prebenjamin 200 m
- Benjamines 500 m
- Alevines 1000 m
- Infantiles 1500 m
- Cadetes 2000 m

## CIRCUITO A



## CIRCUITO B





# CIRCUITO DE F. DE PIEDRA KIDS

- Prebenjamin 200 m
- Benjamines 500 m
- Alevines 1000 m
- Infantiles 1500 m
- Cadetes 2000 m

## CIRCUITO A



## CIRCUITO B





# CIRCUITO DE ALAMEDA KIDS

## CIRCUITO A

- Prebenjamin 200 m
- Benjamines 500 m
- Alevines 1000 m
- Infantiles 1500 m
- Cadetes 2000 m



## CIRCUITO B





# **NORMAS GENERALES**

**Quedará descalificado todo el que no cumpla el presente reglamento, no complete la totalidad del recorrido, deteriore o ensucie el entorno, no lleve su dorsal bien visible o desatienda las indicaciones de la Organización.**

**La Organización se reserva el derecho a realizar las modificaciones en el itinerario que considere necesarias en función de las diferentes condicionantes, así como la suspensión de la prueba si las condiciones meteorológicas u otras causas de fuerza mayor así lo aconsejan. En ningún caso el importe de la cuota de inscripción será devuelto.**

**Las personas participantes están obligadas a socorrer a los accidentados y a respetar las normas de circulación en los tramos de carretera.**

**La Organización declina toda responsabilidad en caso de accidente, negligencia, así como del deterioro o extravío de los objetos de cada corredor. Los participantes exoneran a la Organización de toda responsabilidad en caso de accidente o lesión. En cualquier cuestión que no esté contemplada en este reglamento se aplicará el criterio de la Organización. No obstante, existirá un servicio médico en la prueba.**

**Es necesario tener la condición física y el estado de salud adecuado a las características de esta prueba de gran dureza, que reúne a la vez alto kilometraje, larga duración, terreno de montaña, exposición al sol, viento y posible lluvia.**

**Será obligatorio llevar calzado adecuado para la realización de la prueba.**

**Los participantes deberán valorar la posibilidad de llevar avituallamiento líquido y/o sólido adicional personalmente.**

**La prueba se desarrolla en un paraje protegido de gran belleza natural y zonas de paso privadas, por lo que será obligación de todos preservar el entorno. El abandono de desperdicios fuera de las zonas de control y/o avituallamiento supone la descalificación.**



# **NORMAS GENERALES**

**Todas las personas participantes deben conocer este reglamento. Se considera que el hecho de inscribirse y participar en la prueba significa la aceptación del mismo, así como de las disposiciones finales que pueda verse obligada a tomar la Organización.**

**La organización de la carrera contará con el apoyo logístico de Protección Civil, Policía Local, así como organismos competentes en el mantenimiento de la seguridad del evento.**

**Para todo lo no contemplado en el presente reglamento la prueba se basará en el reglamento de la Federación Andaluza de Atletismo.**

**En cumplimiento de la ley orgánica 3/2018 de protección de datos de carácter personal, imagen y publicidad.**

**En cumplimiento de la Ley Orgánica 3/2018, de 5 de diciembre, de Protección de Datos Personales y garantía de los derechos digitales, le informamos que sus datos pasarán a formar parte de la base de datos de la empresa organizadora. Tendrá usted derecho a acceder, rectificar y suprimir sus datos, y otros derechos como se explica en la información adicional.**

**Según lo dispuesto en el Reglamento de Protección de Datos, los datos de carácter personal no se cederán a terceros, salvo obligación legal, y se conservarán durante el tiempo necesario, dictaminado por la Comisión Andaluza de Valoración de Documentos, para cumplir con la finalidad para la que se recabaron y para determinar las posibles responsabilidades que se pudieran derivar de dicha finalidad y del tratamiento de los datos. Puede ejercitar sus derechos de acceso, rectificación, supresión, limitación y oposición a su tratamiento, así como a no ser objeto decisiones basadas únicamente en el tratamiento automatizado de sus datos, cuando procedan, en newK Comunicaciones & Eventos, en su web <https://newk.es/contacta>**

**Asimismo, se le informa del derecho a reclamar ante el Consejo de Transparencia y Protección de Datos de Andalucía.**



# **NORMAS GENERALES**

**La Organización se reserva los derechos exclusivos de las imágenes, fotografías, videos e información de la prueba en las que puedan aparecer los participantes, así como de utilizar ese material para anuncios, relaciones públicas o cualquier otro propósito periodístico o de promoción del evento. Cualquier proyecto mediático o publicitario deberá contar previamente con el consentimiento de la Organización.**

**Al inscribirse en la prueba, los participantes ceden sus datos y dan su consentimiento para que la organización trate los mismos para la gestión de la competición, así como cualquier finalidad promocional relacionada con su participación en la misma que implique a patrocinadores o colaboradores del evento.**

**Todas las personas que lo soliciten podrán ejercitar su derecho de acceso, rectificación, cancelación y oposición de sus datos e imágenes mediante correo electrónico dirigido a la dirección de [carmelo@newk.es](mailto:carmelo@newk.es)**