



INSCRIPCIONES 
mistiemposconchip.com

- ✓ **Humilladero:** 3 Noviembre
- ✓ **Mollina:** 17 Noviembre
- ✓ **Fuente de Piedra:** 1 Diciembre
- ✓ **Alameda:** 15 Diciembre

REGLAMENTO

FUENTE DE PIEDRA

FECHAS Y HORARIOS

✓ FUENTE DE PIEDRA  1de Diciembre de 2024  Plaza de la Constitución

HORARIO	ACCIÓN	UBICACIÓN	CATEGORÍAS
8:00 a 09:45	Entrega Dorsales	Zona de salida-Meta	Todas las Categorías
10:00	Salida	Zona de salida-Meta	Prebenjamines
10:05	Salida	Zona de salida-Meta	Benjamines
10:15	Salida	Zona de salida-Meta	Alevines
10:30	Salida	Zona de salida-Meta	UrbanTrail del Aceite (Adultos)
10:35	Salida	Zona de salida-Meta	Infantiles
10:45	Salida	Zona de salida-Meta	Cadetes
12:00	Entrega de Premios	Zona de salida-Meta	UrbanTrail del Aceite Series

INSCRIPCIONES Y PRECIOS

**PRECIO DE UNA
PRUEBA DE LA SERIE**

URBAN
TRAIL
(ADULTOS)
10€

URBAN
KIDS
(NIÑOS)
4€

**INSCRIPCIÓN A LA PRUEBA
DE FUENTE DE PIEDRA**

<https://mistiemposconchip.com/eventos/fuente-de-piedra-urban-trail-del-aceite-series>

✓ **El pago de la inscripción da derecho a:** Seguros, Avituallamientos, Bolsa del corredor y Guardarropa.

CATEGORÍAS Y DISTANCIAS

PRUEBA	DISTANCIA
FUENTE DE PIEDRA	10 Km

CATEGORÍAS Y DISTANCIAS

URBAN TRAIL (ADULTOS)

CATEGORÍAS M/F	AÑO NACIMIENTO	DISTANCIA
JUVENIL	2007 y 2008	De 8 a 13 Km*
JUNIOR	2002, 2003, 2004, 2005, 2006	De 8 a 13 Km*
SENIOR	2001 hasta 34 años	De 8 a 13 Km*
VETERANOS A	35 a 44 años	De 8 a 13 Km*
VETERANOS B	45 a 54 años	De 8 a 13 Km*
VETERANOS C	Más de 55 años	De 8 a 13 Km*
PARATLETAS	Atletas con alguna discapacidad física, psíquica o sensorial	Consultar en carmelo@newk.es

CATEGORÍAS Y DISTANCIAS

URBAN KIDS (NIÑOS)

CATEGORÍAS M/F	AÑO NACIMIENTO	DISTANCIA
PREBENJAMÍN	2017 y posteriores	200 m.
BENJAMÍN	2015 y 2016	500 m.
ALEVÍN	2013 y 2014	1.000 m.
INFANTIL	2011 y 2012	1.500 m.
CADETE	2009 y 2010	2.000 m.

CLASIFICACIONES Y TROFEOS

URBAN TRAIL DEL ACEITE SERIES

- ✓ Trofeo a los 3 primeros clasificados de cada Categoría. * En cada una de las pruebas
- ✓ Trofeo al mejor atleta local masculino y femenino * En cada una de las pruebas
- ✓ Sudadera conmemorativa para las personas que se inscriban a la serie completa
- ✓ Premios en metálico: 1º clasificado/a de la Serie completa (85€) y 2º clasificado/a de la Serie completa (40€) en categorías Senior, Veterano A, B y C.

URBAN KIDS

- ✓ Medalla a las personas participantes de las categorías Prebenjamín y Benjamín.
- ✓ Medalla a las 3 primeras personas de las categorías Alevín, Infantil y Cadete.

*El cronometraje y clasificaciones serán a cargo de la **Federación Andaluza de Atletismo***

CIRCUITO DE FUENTE DE PIEDRA

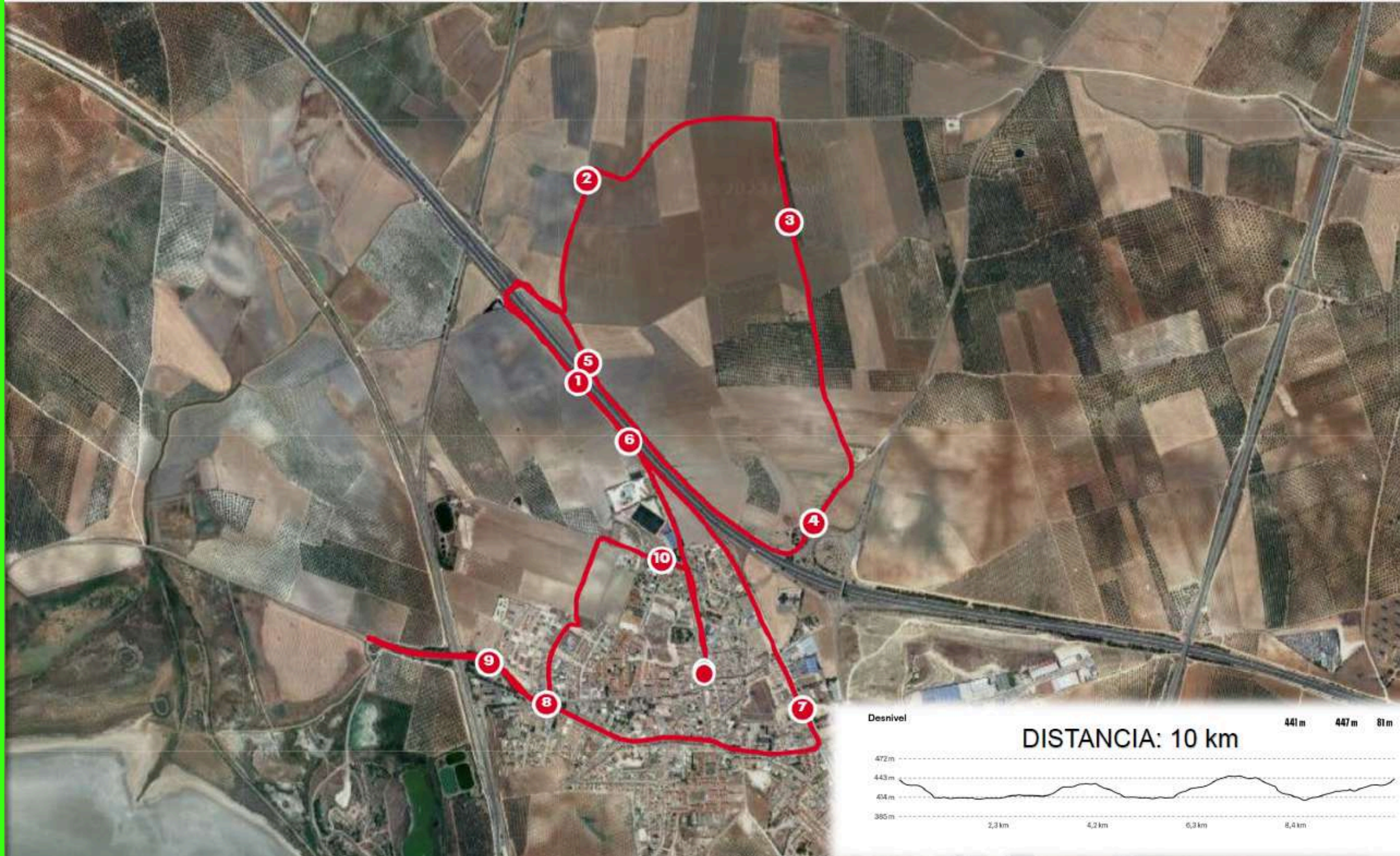

Desnivel

DISTANCIA: 10 km

441 m 447 m 81 m

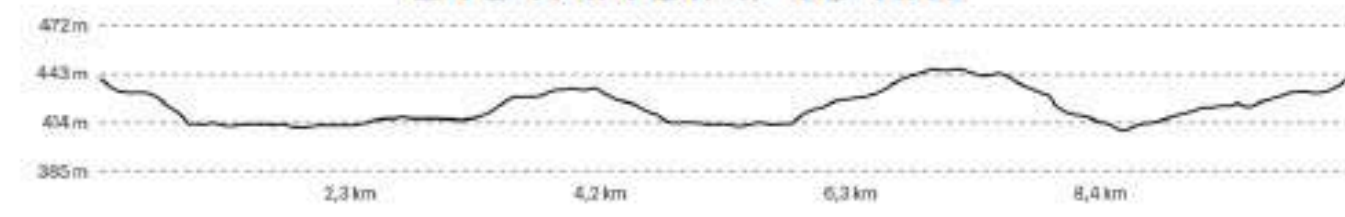

CIRCUITO DE F. DE PIEDRA KIDS

- Prebenjamin 200 m
- Benjamines 500 m
- Alevines 1000 m
- Infantiles 1500 m
- Cadetes 2000 m

CIRCUITO A



CIRCUITO B



NORMAS GENERALES

Quedará descalificado todo el que no cumpla el presente reglamento, no complete la totalidad del recorrido, deteriore o ensucie el entorno, no lleve su dorsal bien visible o desatienda las indicaciones de la Organización.

La Organización se reserva el derecho a realizar las modificaciones en el itinerario que considere necesarias en función de las diferentes condicionantes, así como la suspensión de la prueba si las condiciones meteorológicas u otras causas de fuerza mayor así lo aconsejan. En ningún caso el importe de la cuota de inscripción será devuelto.

Las personas participantes están obligadas a socorrer a los accidentados y a respetar las normas de circulación en los tramos de carretera.

La Organización declina toda responsabilidad en caso de accidente, negligencia, así como del deterioro o extravío de los objetos de cada corredor. Los participantes exoneran a la Organización de toda responsabilidad en caso de accidente o lesión. En cualquier cuestión que no esté contemplada en este reglamento se aplicará el criterio de la Organización. No obstante, existirá un servicio médico en la prueba.

Es necesario tener la condición física y el estado de salud adecuado a las características de esta prueba de gran dureza, que reúne a la vez alto kilometraje, larga duración, terreno de montaña, exposición al sol, viento y posible lluvia.

Será obligatorio llevar calzado adecuado para la realización de la prueba.

Los participantes deberán valorar la posibilidad de llevar avituallamiento líquido y/o sólido adicional personalmente.

La prueba se desarrolla en un paraje protegido de gran belleza natural y zonas de paso privadas, por lo que será obligación de todos preservar el entorno. El abandono de desperdicios fuera de las zonas de control y/o avituallamiento supone la descalificación.

NORMAS GENERALES

Todas las personas participantes deben conocer este reglamento. Se considera que el hecho de inscribirse y participar en la prueba significa la aceptación del mismo, así como de las disposiciones finales que pueda verse obligada a tomar la Organización.

La organización de la carrera contará con el apoyo logístico de Protección Civil, Policía Local, así como organismos competentes en el mantenimiento de la seguridad del evento.

Para todo lo no contemplado en el presente reglamento la prueba se basará en el reglamento de la Federación Andaluza de Atletismo.

En cumplimiento de la ley orgánica 3/2018 de protección de datos de carácter personal, imagen y publicidad.

En cumplimiento de la Ley Orgánica 3/2018, de 5 de diciembre, de Protección de Datos Personales y garantía de los derechos digitales, le informamos que sus datos pasarán a formar parte de la base de datos de la empresa organizadora. Tendrá usted derecho a acceder, rectificar y suprimir sus datos, y otros derechos como se explica en la información adicional.

Según lo dispuesto en el Reglamento de Protección de Datos, los datos de carácter personal no se cederán a terceros, salvo obligación legal, y se conservarán durante el tiempo necesario, dictaminado por la Comisión Andaluza de Valoración de Documentos, para cumplir con la finalidad para la que se recabaron y para determinar las posibles responsabilidades que se pudieran derivar de dicha finalidad y del tratamiento de los datos. Puede ejercitar sus derechos de acceso, rectificación, supresión, limitación y oposición a su tratamiento, así como a no ser objeto decisiones basadas únicamente en el tratamiento automatizado de sus datos, cuando procedan, en newK Comunicaciones & Eventos, en su web <https://newk.es/contacta>

Asimismo, se le informa del derecho a reclamar ante el Consejo de Transparencia y Protección de Datos de Andalucía.

NORMAS GENERALES

La Organización se reserva los derechos exclusivos de las imágenes, fotografías, videos e información de la prueba en las que puedan aparecer los participantes, así como de utilizar ese material para anuncios, relaciones públicas o cualquier otro propósito periodístico o de promoción del evento. Cualquier proyecto mediático o publicitario deberá contar previamente con el consentimiento de la Organización.

Al inscribirse en la prueba, los participantes ceden sus datos y dan su consentimiento para que la organización trate los mismos para la gestión de la competición, así como cualquier finalidad promocional relacionada con su participación en la misma que implique a patrocinadores o colaboradores del evento.

Todas las personas que lo soliciten podrán ejercitar su derecho de acceso, rectificación, cancelación y oposición de sus datos e imágenes mediante correo electrónico dirigido a la dirección de carmelo@newk.es